

森のようちえんフォールピクニック

この度は、森のようちえんフォールピクニックにお申込みをいただきありがとうございました。

このキャンプは、自然の中で子どもたちが自発的に活動して、より一層自主的を育むよう五感をフルに使ったプログラムを展開させていきます。また、少人数のグループ単位で活動し、グループのリーダーとして大学生または、社会人のリーダーが必ず付き、技術面、精神面を支援していきながら自然体験活動をしていきます。たくさんの友達をつくり、おもいっきり遊びましょう。

については、「森のようちえんフォールピクニック」の詳細をご案内いたします。参加にあたっては、よくお読みのうえ、ご準備くださいますようお願いいたします。

1 実施概要

- (1) 期日 2024年10月12日(土)から10月14日(月祝)の2泊3日
- (2) 会場 ほしはら山のがっこう〈三次市上田町388〉
- (3) 主催 トム・ソーヤー冒険隊
- (4) 対象 年中～小学2年生(兄弟姉妹の場合は小学3年生も可)
- (5) 定員 48人
- (6) 参加費 28,900円(食費、保険料、教材費 他)
- (7) 日程及び内容

10月12日(土)	10月13日(日)
9:30 広島駅北口集合 受付	7:00 起床, 洗面, 身辺整理, 掃除
10:00 出発	7:30 朝のつどい
11:45 開会・オリエンテーション	8:00 朝食
12:00 昼食	9:00 ハイキング
13:00 森あそび(どんぐり拾い)	果物がり(りんご狩り予定)
15:00 フリー	天候等による果物の出来具合より、 ほかに変更する可能性があります。
16:30 夕食準備(野外炊事)	
17:30 夕食	17:30 夕食
19:00 森の演奏会	19:00 夜のおまつり
20:00 入浴	20:00 シャワー
21:00 就寝	21:00 就寝
10月14日(月祝)	※ 天候などによる事情によりプログラムを変更 することもございます。
7:00 起床, 洗面, 身辺整理	
7:30 朝食	
9:00 パンケーキ/ジャムづくり 野外レクリエーション	
12:30 昼食	
14:00 さよならの集い バス乗車	
16:30 広島駅北口着 解散	

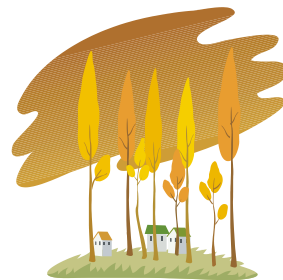

2 集合及び解散

《集合日時・場所》 10月12日(土)

【無料送迎】9時30分 広島駅北口「2階中央サークル ペDESTリアンデッキ」 集合

【現地集合】11時50分 ほしはら山のがっこう 集合
(三次市上田町388)

《解散日時・場所》 10月14日(月/祝) 16時30分ころ

【無料送迎】16時30分 広島駅北口「2階中央サークル ペDESTリアンデッキ」 集合

*解散時間は、交通などの事情で多少前後する可能性があります。

【現地解散】14時10分 ほしはら山のがっこう 解散

※万が一遅れる場合などの緊急電話 090-4144-0039 当日緊急専用の携帯電話です。

3 参加費について

参加費は、7月15日(月)までに、お子様名義でお振込みください。

振込金 28,900円

*恐れ入りますが振込手数料はご負担ください。

【振込先】 口座名 トム・ソーヤー冒険隊 代表 西山 和成 (にしやま かずしげ)
銀行名 広島銀行 福田支店
口座番号 普通預金口座 3014601

4 参加手続きについて

トム・ソーヤー冒険隊のホームページの「参加手続きのページ」から、参加者の情報を参加手続きフォームに入力送信してください。7月15日(月)までにお願いします

5 キャンセルについて

参加をキャンセルされる場合は、できるだけ速やかにご連絡ください。また、当日急遽参加できなくなった場合も必ずご連絡ください。

※キャンセルの連絡等なくキャンセルされた場合、次回からのご参加をお断りさせて頂くこととなりますのでご注意ください。(電話又はメールにてキャンセルの連絡をお願い致します)

開催日初日より算定して

20日前～8日前に取り消した場合、参加費の20%

7日前～2日前に取り消した場合、参加費の30%

前日に取り消した場合、参加費の40%

開催日出発前に取り消した場合、参加費の50%

開催後に取り消した場合、参加費の100%

6 持参物等について

- (1) 持ち物には、必ず、すべてに名前をお書きください。紛失や破損などは、補償しかねますので必ず全てに名前を記入の上、高額品はできる限り避け、破損しても差し支えないようにしてください。
- (2) 着替えは、1日分余分にお持ち下さい。下着の上下は、1日ごとにジップ付きの袋（袋にもひらがなで名前を記入）に入れ、整理して入れていただくと入浴の際に子どもたちにはわかりやすいと思われます。
- (3) バスを下車してから荷物を持って歩く距離は、50mもありませんので、2個口（リュックサック・手提げバックなど）の荷物でもかまいません。
- (4) 現地は、市内と比べ朝晩かなり冷えます。また、雨が降っても野外で活動しますので、雨カッパと傘は両方ご準備ください。
- (5) せっけんやシャンプーなどは、人体に優しいものを、主催者側で用意させていただきます。ただし、アトピーなどの治療等で特別なものをお使いの方は、ご持参ください。
- (6) ゲーム機、携帯電話、お金、お菓子は持たさないでください。

個人用品取りまとめチェックリスト *該当者のみ

品 名	数 量	チェック
着替え（上・下）、靴下、下着（肌着・パンツ）	各3日分	
寝間着	1	
薄手のジャンパーまたはフリース等	1	
帽子（黒色は蜂が寄ってきますので避けて下さい）	1	
傘・雨カッパ	各1	
上靴	1	
リュックサック：雨カッパと水筒を入れて持ち歩きます	1	
水筒：お茶やお水を入れてお持ちください	1	
歯ブラシ・歯磨き粉	1ずつ	
タオル	1	
バスタオル：使用後室内で干しますので1枚で可能です。	1	
ビニール製の袋（濡れたものを入れる）	3	
コップ・スプーン・箸	各1	
お弁当（初日のお昼分）：出来る限り使い捨ての容器でお願いします。	1	
保険証の写し（封筒等に入れカバンの分かりやすい所に入れておいてください。必要時に使用します。）		
*常備薬	必要な方のみ	

7 保険について

活動中の不慮の事故に備えて、参加者は傷害保険に加入しています。

安全に関しては十分な配慮を行なっていますが、万が一事故が発生した場合は、応急手当と必要に応じた医療機関への連絡、受診を行ないます。

また、保険の範囲以外の責任は負いかねますので予め、ご了承ください。

死亡	1,000万円
入院	5,000円（1日につき）
通院	3,000円（1日につき）

8 主催団体および運営スタッフ プロフィール

今回、運営スタッフ（自然学校スタッフ、小学校教職員、保育士、看護スタッフ、安田女子大学・比治山大学・広島文教大学の学生）など約30名でサポートさせていただきます。

※主なスタッフの関係事業

【指導実績】

- 1987年～現在 (31回)
- ・安芸青年ホール主催 6泊7日 ほっぷ すてっぷ きゃんぷ プロデューサー
1988年～1993年
- ・広島市教育委員会主催 10泊11日 無人島自然生活体験・自然生活体験プログラム 指導スタッフ
1992年～1997年
- ・広島ホームテレビ主催 春休み洋上セミナー少年少女の船 指導スタッフ
2000年～2008年
- ・広島アウトドア研究会主催 7泊8日 パイオニアキャンプ プログラム指導
2003年～2006年
- ・広島県教育委員会の受託事業として、広島県立吉田少年自然の家の年間事業の企画・運営を担当。
幼児から大人までを対象に11事業を開催。
2000年～2006年
- ・ひろしまこども夢財団主催 放課後指導員研修会講師
2004年～2012年
- ・TSSテレビ新広島 わんぱく大作戦 カヌーキャンプ、牧場体験ツアー、農業体験、自然体験ツアーわんぱくスキー 各ディレクター
- ・広島市私立保育園協会 保育士研修会 講師
2011年～2013年

9 その他

- (1) お子様に、アレルギー・喘息などによるキャンプ生活への配慮や、その他、精神面・情緒的な面での配慮などが必要と思われる場合は、可能な限りお早めに、また、お気軽にご相談ください。
(食事でのアレルギー等がある場合は、メニュー調整可能です)
- (2) 申込み手続きで頂いております住所等の個人情報、個人情報保護法に基づき、他者へのデータの流出や物品の販売などの目的で使用することは一切ありませんのでご安心ください。
- (3) 忘れ物は、事務局に来所していただくか着払いにて送付させていただきます。また、1ヶ月間保管し期限が過ぎた物は処分させていただきます。
- (4) 台風や大雨などの影響で災害が予想される場合、中止の決定を開催日の前日17時ごろに行い、メールまたは電話にてご連絡させていただきます。(この時参加費は、振込手数料を差し引いて全額返金させていただきます。)
連絡がない場合は、決行とします。
- (5) 当日、発熱(37.5度以上)がある方やインフルエンザ等のウイルス性の病気と診断され治癒証明が出ていない方の参加は、基本的にはお断りをさせていただきます。
また、参加中でも発熱がある場合、お迎えをお願いすることになりますのでよろしくお願い致します。(小学校と同じ対応とさせていただきます。)

【問い合わせ・連絡先】トム・ソーヤー冒険隊事務局

〒731-0153 広島市安佐南区安東1-5-10 沖田ビル1F
電話/FAX 082-555-0666

ホームページ <http://tom-camp.com>

メール: info@tom-camp.com

※事務所は平日10時～17時 土・日・祭日休み

担当: Tel 090-4144-0039 (西山) 開催当日の緊急のみの携帯電話です。